miteinander

Die Informationsquelle der Katholischen Seelsorgeeinheit Rastatt

JULI 2023

St. Alexander

Heilig Kreuz

Herz Jesu

Zwölf Apostel

300 Jahre Schlossstraße 5: Herzliche Einladung zu vielerlei Begegnungen im Monat Juli!

Liebe Leserinnen und Leser,

In den vergangenen Wochen und Monaten habe ich mich zum *„Traumasensiblen Seelsorger“* ausbilden lassen? Aber was ist das genau, eine ***Traumasensible Seelsorge?*** Das möchte ich Ihnen heute etwas näher bringen.
Das Angebot traumasensibler seelsorglicher Gespräche gibt es in der Erzdiözese Freiburg seit 2013. Es entstand als seelsorgliches Angebot für Menschen, die im kirchlichen Raum sexuelle Übergriffe und/oder Gewalt erlebt haben. Heute richtet sich Traumasensible Seelsorge an alle Menschen, die unter den Folgen traumatischer Erlebnisse leiden und sich seelsorgerisch begleiten lassen möchten.
Traumatische Erlebnisse können tiefe Wunden in uns hinterlassen und unseren Glauben sowie unsere Beziehung zu Gott und anderen Menschen beeinflussen. Die Traumasensible Seelsorge erkennt die Bedeutung dieser Erfahrungen an und bietet einen einfühlsamen und achtsamen Raum, um Verletzungen zu heilen und einen Weg zur inneren Heilung zu finden.

Traumasensible Seelsorge ersetzt keine Therapie, kann aber bei der Entscheidung, eine (Trauma-) Psychotherapie zu beginnen, unterstützen und helfen, das in einer Therapie Erarbeitete weiter zu stabilisieren und im Leben zu integrieren.

Wie läuft ***Traumasensible Seelsorge*** ab?
Sie nehmen per E-Mail oder Telefon Kontakt mit einer Seelsorgerin/Seelsorger auf und fragen ein Erstgespräch an. Gerne können Sie zwei oder drei Termine zur Auswahl benennen. Gemeinsam mit der Seelsorgerin/dem Seelsorger einigen Sie sich auf einen Termin und den Ort des Gesprächs. Sie treffen sich zum Erstgespräch. Es dient zum Kennenlernen und zum Schauen, ob eine Zusammenarbeit für beide Seiten passend ist. Dieses Gespräch ist unverbindlich. Alle Gespräche der Traumasensiblen Seelsorge sind für Sie kostenfrei. Die Kosten trägt die Erzdiözese Freiburg. Die Gespräche unterliegen der seelsorglichen Schweigepflicht. Falls eine Zusammenarbeit passt, werden gemeinsam weitere Termine vereinbart. Eine Begleitung kann beiderseits jederzeit per E-Mail oder Telefonat beendet werden.
Wenn Sie gern mehr Infos darüber haben möchten, steh ich Ihnen gerne zur Verfügung oder Sie informieren sich auf der Homepage:
www.pastoralpsychologie-freiburg.de/traumasensible-seelsorge

Marco Greipel

Ihr Marco Greipel

Sonntagsgottesdienste im Überblick

Samstag - Vorabendmesse
17.00 Uhr Heilig Kreuz

Sonntag
9.30 Uhr St. Alexander
9.30 Uhr Heilig Kreuz
11.00 Uhr Zwölf Apostel
11.00 Uhr Herz Jesu, Münchfeld
18.00 Uhr St. Alexander

In polnischer Sprache
Jeden Samstag, 18.30 Uhr
Maria Königin

In italienischer Sprache
Jeden Sonntag, 18.00 Uhr
Bernharduskirche

In kroatischer Sprache
Jeden Sonntag, 09.30 Uhr
Herz Jesu, Dörfel

Inhalt

Kontakte 2-3

Wir feiern unseren Glauben
Gottesdienstordnung 4-15
Besondere Gottesdienste 16-19
Rückblick Ökum. Gottesdienst 20
Wir feiern! Feiern Sie mit ☺ 21-22

Wir leben unseren Glauben
Gemeinsames 23-25
Frauengemeinschaft 26
Seniorenveranstaltungen 27
Jesusbande und Familien 28-30
Neues aus dem Bildungswerk 31
Neues zur Pfarrei NEU 32-33
Exerzitien / Pilgerfahrt 34
Neues aus Region, Dekanat und Diözese 35-38
Denkzettel 39-40

Redaktionsschluss für die Augustausgabe:
Montag, 24. Juli 2023

Artikel bitte an:
pfarrbrief.miteinander@kath-rastatt.de

Der nächste Pfarrbrief erscheint:
Samstag, 05.08.2023

Titelseite: Am Hintereingang des Pfarrhauses befindet sich diese Widmungsinschrift, die uns das Baujahr des Hauses dokumentiert: 1723.

Impressum

Herausgeber:
Katholische Seelsorgeeinheit Rastatt

Auflage: 1.400 Stück

Redaktion: Pfr. Dickerhof und Team
Layout: M. Wettstein, St. Alexander
M. Wiener, Heilig Kreuz
Umschlag: Holger Scheid
www.dergestalter.info
Druck: www.smrdruck.de

KONTAKTE *(alphabetisch geordnet)*

Engelbert Baader, *Diakon*
Tel.: 40 63 61 12 engelbert.baader@kath-rastatt.de

Markus Bienek, *Sprecher Gemeindeteam Herz Jesu*
Tel.: 0157 54 00 09 87 herz.jesu-gemeindeteam@kath-rastatt.de

Georg und Manuela Bovenkerk, *Gemeindereferenten*
Tel.: 40 63 61 15 manuela.bovenkerk@kath-rastatt.de
georg.bovenkerk@kath-rastatt.de

Ralf Dickerhof, *Pfarrer*
Tel.: 40 63 61 13 ralf.dickerhof@kath-rastatt.de

Manuela Farris, *Sprecherin Gemeindeteam St. Alexander*
Tel.: 98 95 05 gemeindeteam-alex@web.de

Andreas Freund, *Pastoralreferent*
Tel.: 38 91 57 40 andreas.freund@kath-rastatt.de

Marco Greipel, *Pastoralreferent*
Tel.: 40 63 61 14 marco.greipel@kath-rastatt.de

Monika Harbrecht, *Sprecherin Gemeindeteam Heilig Kreuz*
Tel.: 2 09 88 gemeindeteam-heiligkreuz@gmx.de

Mechtild Huemerlehner, *Sprecherin Gemeindeteam Zwölf Apostel*
Tel.: 15 30 57 gemeindeteam12apostel@gmail.com

Simon Jäger, *Theologe im Gemeindepraktikum*
Tel.: 40 63 61 20 simon.jaeger@kath-rastatt.de

Michael Maier, *Pfarrgemeinderatsvorsitzender*
Tel.: 3 59 08 pfarrgemeinderat@kath-rastatt.de

Jürgen Ochs, *Bezirkskantor*
Tel.: 15 08 67 bk-juergen.ochs@web.de

Tobias Springer, *Kaplan*
Tel.: 40 63 61 41 | 0171 99 56 388 tobias.springer@kath-rastatt.de

Dagmar Wild, *Verwaltungsbeauftragte*
Tel.: 77 09 17 dagmar.wild@kath-rastatt.de

UNSERE PFARRBÜROS

Kath. Pfarrbüro St. Alexander
Schlossstraße 5, 76437 Rastatt
Mo–Fr: 09:00–12:00
Mo, Mi: 15:00–18:00
Tel.: 40 63 61 10 Fax: 40 63 61 29
pfarrbuero@kath-rastatt.de

Kath. Pfarrbüro Heilig Kreuz
Buchenstraße 5, 76437 Rastatt
Di: 09:00–12:00
Do: 15:00–18:00
Tel.: 40 63 61 40 Fax: 40 63 61 46
pfarrbuero@kath-rastatt.de

Kath. Pfarrbüro Herz Jesu
Stadionstraße 3, 76437 Rastatt
Di: 15:00–18:00
Mi: 09:00–12:00
Tel.: 40 63 61 60 Fax: 40 63 61 61
pfarrbuero@kath-rastatt.de

Kath. Pfarrbüro Zwölf Apostel
Ötigheimer Weg 20, 76437 Rastatt
Mi: 15:00–18:00
Do: 09:00–12:00
Tel.: 40 63 61 80 Fax: 40 63 61 81
pfarrbuero@kath-rastatt.de

Kontakte

Komm' und lass uns reden.

Sozialstation St. Elisabeth	Murgstraße 37	Tel.: 93 750
SKM Rastatt	Kaiserstraße 5	Tel.: 78 65 82
Caritasverband	Carl-Friedrich-Str. 10	Tel.: 77 50
Caritas für Kids & Co.	Stettiner Str. 15	Tel.: 91 49 699
Kindergarten Heilig Kreuz	Buchenstraße 5	Tel.: 25 204
Kindergarten Maria Königin	Hasenwäldchen 22	Tel.: 157 79 37
Kindergarten St. Antonius	Badstraße 1a	Tel.: 34 106
Kindergarten St. Bernhard	Rheintorstraße 2	Tel.: 93 55 96
Kindergarten St. Franziskus	Sandweierer Str. 1	Tel.: 33 633
Kindergarten Zwölf Apostel	Franz-Philipp-Str. 1	Tel.: 22 949
Jugendhaus St. Martin	Zieselberg Ottenhöfen	Tel.: 40 63 61 80

Polnische Mission	Pfarrer Wieslaw Soja Kaplan Tomasz Wołoszynowski	Tel.: 0721 24 654
www.pmk-karlsruhe.duszpolonia.org		
Italienische Mission	Don Waldemar Massel	Tel.: 07243 76 55 585
www.italienische-katholische-mission-karlsruhe.de		
Kroatische Mission	Pater Ivo Nedic	Tel.: 0721 66 47 340
www.hkm-mittelbaden.de		

Missions-Markt unter der Maria-Königin-Kirche

Kleidung, Geschirr, Möbel, Bücher, Elektroartikel usw.
Mit dem Erlös unterstützen wir unsere Missionarinnen und Missionare

Öffnungszeiten: Jeden Mittwoch von 18:00–20:00 Uhr

Ansprechperson: Brigitte Teeuwen, Tel.: 21989

Konten der Katholischen Kirchengemeinde Rastatt

Sparkasse Rastatt-Gernsbach:
BIC: SOLADES1RAS
IBAN: DE05 6655 0070 0000 0078 72

Volksbank pur eG:
BIC: GENODE61KA1
IBAN: DE02 6619 0000 0000 1576 00

Kirchliche Datenschutzbeauftragte

Elisabeth Adler-Gößmann elisabeth.adler-goessmann@ordinariat-freiburg.de
Große Gaß 14, 79576 Weil am Rhein

Wir feiern unseren Glauben

Samstag, 01.07.2023

St. Alexander	09:00	Eucharistiefeier mit Totengedenken (für die Verstorbenen, die in dieser Woche verabschiedet wurden)
	09:45	Beichtgelegenheit (Pfr. Dickerhof)
	17:00	Eucharistiefeier zum Danke-Schön-Fest
Bernharduskirche	15:00	Trauung
Heilig Kreuz	17:00	Eucharistiefeier am Vorabend für Maria Hendel und Angeh. und Paul Klosa
Maria Königin	18:30	Eucharistiefeier in polnischer Sprache

Sonntag, 02.07.2023 **DREIZEHNTER SONNTAG IM JAHRESKREIS**
Kollekte für den Heiligen Vater

LL: 2 Kön 4,8-11.14-16a
Röm 6,3-4.8-11
Ev: Mt 10,37-42

„Wer nicht sein Kreuz auf sich nimmt, ist meiner nicht wert. – Wer euch aufnimmt, nimmt mich auf."

St. Alexander	09:30	Eucharistiefeier der Pfarrfamilie
	18:00	Eucharistiefeier für Ana Tomicic; für Selma und Leopold Zimmermann, Karl Schmidt u. Angeh.; für Johannes, Adolf und Maria Rau, Paulina, Bernhard und Michael Kloster, Peter und Ursula Rudel; für alle Verstorbenen an die niemand mehr denkt
Heilig Kreuz	09:30	Eucharistiefeier der Pfarrfamilie
Herz Jesu, Dörfel	09:30	Eucharistiefeier in kroatischer Sprache
Herz Jesu, Münchfeld	11:00	Eucharistiefeier der Pfarrfamilie
	18:00	**„Der Jugendgottesdienst"** anschl. Offener Jugendtreff
Zwölf Apostel	11:00	**Festgottesdienst zum Patrozinium der Zwölf-Apostel-Kirche,** gestaltet von der Kantorei, anschl. Sektempfang
Bernharduskirche	18:00	Eucharistiefeier in italienischer Sprache

Wir feiern unseren Glauben

Montag, 03.07.2023		**HL. THOMAS, APOSTEL**
Marktplatz	17:30	**Ökum. Friedensgebet für die Ukraine**
Maria Königin	17:30	Rosenkranzgebet
	18:00	Eucharistiefeier
Dienstag, 04.07.2023		
Wendelinuskapelle	08:30	Rosenkranzgebet
	09:00	Eucharistiefeier
Herz Jesu, Münchfeld	17:30	Rosenkranzgebet
	18:00	Eucharistiefeier für Karl-Heinz Seitz; für Dagmar Overlack; für Maria u. Hans Lazik u. Angeh.
Mittwoch, 05.07.2023		
Gelöbnismadonna	15:00	Rosenkranzgebet im Freien
Heilig Kreuz	18:00	"Zeit zu beten": Eucharistische Anbetung und Beichte (Pater Bala)
Donnerstag, 06.07.2023		
St. Alexander	08:30	Rosenkranzgebet
	09:00	Marktmesse für Magdalene Schneider; für Martha, Franz und Josef Wieczorek
Heilig Kreuz	17:30	Rosenkranzgebet
	18:00	Eucharistiefeier
Maria Königin	18:30	Eucharistiefeier in polnischer Sprache
Freitag, 07.07.2023		**HERZ-JESU-FREITAG**
Herz Jesu, Dörfel	08:15	Rosenkranzgebet
	09:00	Eucharistiefeier
Zwölf Apostel	17:30	Rosenkranz
	18:00	Eucharistiefeier

In den Messen am 6. und 7. Juli **Gebet um geistliche Berufe**

Wir feiern unseren Glauben

Samstag, 08.07.2023		
St. Alexander	09:00	Eucharistiefeier mit Totengedenken (für die Verstorbenen, die in dieser Woche verabschiedet wurden)
	09:45	Beichtgelegenheit (Kaplan Springer)
Schlosskirche Hl. Kreuz	11:00	Orgelkonzert mit Bezirkskantor J. Ochs
Heilig Kreuz	17:00	Eucharistiefeier am Vorabend für Helmut Orth und beiders. Eltern; zu hl. Maria Mutter Gottes in besond. Anliegen
Maria Königin	18:30	Eucharistiefeier in polnischer Sprache

Sonntag, 09.07.2023 **VIERZEHNTER SONNTAG IM JAHRESKREIS**

LL: Sach 9,9-10
Röm 8,9.11-13
Ev: Mt 11,25-30

„Ich bin gütig und von Herzen demütig."

Pfarrgarten	09:30	Eucharistiefeier der Pfarrfamilie
St. Alexander	18:00	Eucharistiefeier für Johann Kolodziej, Eltern u. Schwiegereltern; für Alois Smietana, Eltern, Geschwister u. Angeh.
Wendelinuskapelle	**09:30**	**Freiluftgottesdienst von Heilig Kreuz**
Herz Jesu, Dörfel	09:30	Eucharistiefeier in kroatischer Sprache
Herz Jesu, Münchfeld	11:00	Eucharistiefeier der Pfarrfamilie
Zwölf Apostel	11:00	Eucharistiefeier der Pfarrfamilie
Bernharduskirche	18:00	Eucharistiefeier in italienischer Sprache

75 Jahre evangelische Johannesgemeinde – WIR GRATULIEREN

1948 sind aus der ehemaligen Stadtpfarrei Rastatt zwei neue Gemeinden entsprungen: Die Michaels- und die Johannesgemeinde. Der Festgottesdienst findet am 9. Juli um 10 Uhr in der Evangelischen Stadtkirche statt. Wir gratulieren herzlich und sind dankbar für das freundschaftliche und geschwisterliche Miteinander unserer Gemeinden. Und danken für die Gastfreundschaft, die die Zwölf-Apostel-Gemeinde am Anfang in Johannes erfahren durfte.

Wir feiern unseren Glauben

Montag, 10.07.2023		**HLL. KNUD, ERICH UND OLAF**
Maria Königin	17:30	Rosenkranzgebet
	18:00	Eucharistiefeier für Pfr. Alwin Schneider
Schlosskirche Hl. Kreuz	18:00	Eucharistiefeier am 290. Todestag der Markgräfin Sibylla Augusta
Dienstag, 11.07.2023		**HL.BENEDIKT VON NURSIA SCHUTZPATRON EUROPAS**
Wendelinuskapelle	08:30	Rosenkranzgebet
	09:00	Eucharistiefeier für Brigitte und Stefan Rüter und Angeh.
Andachtsraum Tagespfl.	11:00	Wort-Gottes-Feier
Herz Jesu, Münchfeld	17:30	Rosenkranzgebet
	18:00	Eucharistiefeier für Johann Kolodziej und Angh.; für Maria und Alois Kroll und Angeh.
Mittwoch, 12.07.2023		
Gelöbnismadonna	15:00	Rosenkranzgebet im Freien
Haus Barbara	14:00	Eucharistiefeier
Herz Jesu, Münchfeld	18:00	"Zeit zu beten": Eucharistische Anbetung und Beichte (Pater Bala)
Donnerstag, 13.07.2023		
St. Alexander	08:30	Rosenkranzgebet
	09:00	Marktmesse für Kaiser Andreas; für Franziska und Kal Rottweiler, Maria Kimmig und Angeh.; für verst. Angeh. der Fam. Schleicher und Kunetka
Heilig Kreuz	17:30	Rosenkranzgebet
	18:00	Eucharistiefeier
Maria Königin	18:30	Eucharistiefeier in polnischer Sprache
Freitag, 14.07.2023		
Herz Jesu, Dörfel	08:15	Rosenkranzgebet
	09:00	Eucharistiefeier für
Bernharduskirche	18:00	**Vorabendmesse zum Bernhardusfest - Patrozinium der Bernharduskirche** anschl. Hock mit der Schwabenblaskapelle
Zwölf Apostel	18:00	**KEINE MESSFEIER! Bitte beachten**

Wir feiern unseren Glauben

Samstag, 15.07.2023	**SELIGER BERNHARD VON BADEN** **LANDESPATRON VON BADEN** **PATRON DER BERNHARDUSKIRCHE, DES KINDERGARTENS UND DES BILDUNGSHAUSES**

St. Alexander	09:00	Eucharistiefeier mit Totengedenken (für die Verstorbenen, die in dieser Woche verabschiedet wurden)
	09:45	Beichtgelegenheit (Pater Bala)
Heilig Kreuz	17:00	Eucharistiefeier am Vorabend für Heinrich Gaida, Bernhard Schönowski, Eltern, Schwiegereltern u. in besond. Anliegen
Maria Königin	18:30	Eucharistiefeier in polnischer Sprache

Sonntag, 16.07.2023	**FÜNFZEHNTER SONNTAG IM JAHRESKREIS** **HL. ALEXIUS, STADTPATRON VON RASTATT** **UNSERE LIEBE FRAU VON EINSIEDELN**

LL: Jes 55,10-11
Röm 8,18-23
Ev: Mt 13,1-23

„Ein Sämann ging hinaus, um zu säen."

St. Alexander	09:30	Festgottesdienst der Pfarrfamilie
	18:00	Eucharistiefeier für Maria Mahl und verst. Angeh.; für Maria Mahl, Reinhold Szczudlek, Zbignief Feusette und Angeh.; für Helmut und Maria Robl und Angeh.; für Alice Schwitalla u. Angeh.; für Walter Matyschok u, Angeh.
Herz Jesu, Dörfel	09:30	Eucharistiefeier der kroatischen Mission
Heilig Kreuz	09:30	Eucharistiefeier der Pfarrfamilie
Herz Jesu, Münchfeld	11:00	Eucharistiefeier der Pfarrfamilie
Zwölf Apostel	11:00	Eucharistiefeier der Pfarrfamilie
Pfarrgarten	14:30	Gehörlosengottesdienst, anschl. Begegnungsnachmittag
Bernharduskirche	18:00	Eucharistiefeier in italienischer Sprache

In allen Vormittagsmessen Ministrantenaufnahmefeiern

Wir feiern unseren Glauben

Montag, 17.07.2023		**HL. BONAVENTURA**
Marktplatz	17:30	**Ökum. Friedensgebet für die Ukraine**
Maria Königin	17:30	Rosenkranzgebet
	18:00	Eucharistiefeier
Einsiedelner Kapelle	17:30	Rosenkranzgebet
	18:00	Eucharistiefeier zu Ehren ULF Einsiedeln
Dienstag, 18.07.2023		
Wendelinuskapelle	08:30	Rosenkranzgebet
	09:00	Eucharistiefeier für Lina und Heinrich Boschert
Herz Jesu, Münchfeld	17:30	Rosenkranzgebet
	18:00	Eucharistiefeier für Michael Bauer
Mittwoch, 19.07.2023		
Gelöbnismadonna	15:00	Rosenkranzgebet im Freien
St. Alexander	18:00	"Zeit zu beten": Eucharistische Anbetung und Beichte (Pater Bala)
Donnerstag, 20.07.2023		
St. Alexander	08:30	Rosenkranzgebet
	09:00	Marktmesse für Herta Weser u. Angeh.
Heilig Kreuz	17:30	Rosenkranzgebet
	18:00	Eucharistiefeier
Maria Königin	18:30	Eucharistiefeier in polnischer Sprache
Freitag, 21.07.2023		
Herz Jesu, Dörfel	08:15	Rosenkranzgebet
	09:00	Eucharistiefeier
Zwölf Apostel	17:30	Rosenkranz
	18:00	Eucharistiefeier für Uwe Serr

Fernsehgottesdienste im Juli 2023, 9:30 Uhr im ZDF

So., 09.07., Landesgartenschau, Freyung (katholisch)
So., 16.07; Ichenheim (evangelisch)
So., 23.07., St. Florian bei Linz, Österreich (katholisch)
So., 30.07., Stuttgart (evangelisch)
So., 06.08., St. Michael, Trier (katholisch)

ZDF FERNSEHGOTTESDIENST

Wir feiern unseren Glauben

Samstag, 22.07.2023		**HL. MARIA MAGDALENA FEST**
St. Alexander	09:00	Eucharistiefeier mit Totengedenken (für die Verstorbenen, die in dieser Woche verabschiedet wurden)
	09:45	Beichtgelegenheit (Pfr. Dickerhof)
Heilig Kreuz	17:00	Eucharistiefeier am Vorabend für Josef Cwaka und Sohn Norbert, Eltern, Schwiegereltern und Angeh.; für Rosa und Walter Bader, Paula und Helmut Dürrschnabel und beids. Angeh.; für Günter Steinbrunner, Eltern und Geschwister und Verst. der Fam. Gütemann
Maria Königin	18:30	Eucharistiefeier in polnischer Sprache

Sonntag, 23.07.2023 **SECHZEHNTER SONNTAG IM JAHRESKREIS**

LL: Weish 12,13.16-19
Röm 8,26-27
Ev: Mt 13,24-43

„Lasst beides wachsen bis zur Ernte."

St. Alexander	09:30	Eucharistiefeier der Pfarrfamilie Schatzsuchergottesdienst
	18:00	Eucharistiefeier für Alois Smietana, Eltern, Geschwister u. Angeh.; für Michael Kassnel
Heilig Kreuz	09:30	Eucharistiefeier der Pfarrfamilie
Herz Jesu, Dörfel	09:30	Eucharistiefeier der kroatischen Mission
Herz Jesu, Münchfeld	11:00	**Freiluftgottesdienst** bei der Carl-Schurz-Schule (bei schlechter Witterung in Herz-Jesu-Pfarrkirche)
	12:00	**Fahrzeugsegnung** zum Christophorustag
Zwölf Apostel	11:00	Eucharistiefeier der Pfarrfamilie
Bernharduskirche	18:00	Eucharistiefeier in italienischer Sprache

Wir feiern unseren Glauben

Montag, 24.07.2023		**HL.CHRISTOPHORUS** **HL. SCHARBEL MACHLUF**
Marktplatz	17:30	**Ökum. Friedensgebet für die Ukraine**
Maria Königin	17:30	Rosenkranzgebet
	18:00	Eucharistiefeier für Rudolf Reu
Dienstag, 25.07.2023		**HL. JAKOBUS, APOSTEL**
Wendelinuskapelle	08:30	Rosenkranzgebet
	09:00	Eucharistiefeier für Cäcilie Spinner
Herz Jesu, Münchfeld	17:30	Rosenkranzgebet
	18:00	Eucharistiefeier für Eltern Maria und Alois Kroll, Großeltern und Angeh. und in besond. Anliegen
Mittwoch, 26.07.2023		**HL. JOACHIM u. HL. ANNA**
Gelöbnismadonna	15:00	Rosenkranzgebet im Freien
Zwölf Apostel	18:00	"Zeit zu beten": Eucharistische Anbetung und Beichte (Pater Bala
Donnerstag, 27.07.2023		
St. Alexander	08:30	Rosenkranzgebet
	09:00	Marktmesse
Haus Benedikt	16:00	Wort-Gottes-Feier
Heilig Kreuz	17:30	Rosenkranzgebet
	18:00	Eucharistiefeier für Regina und Leopold Baumann und Angeh.
Maria Königin	18:30	Eucharistiefeier in polnischer Sprache
Freitag, 28.07.2023		
Herz Jesu, Dörfel	08:15	Rosenkranzgebet
	09:00	Eucharistiefeier
Zwölf Apostel	17:30	Rosenkranz
	18:00	Eucharistiefeier für Maria und Horst Hartmann, Angehörige der Familien Hartmann, Bonk, Rendchen; für Rita, Willi und Helmut Hefter

Wir feiern unseren Glauben

Samstag, 29.07.2023	**HLL. MARTA, MARIA u. LAZARUS VON BETANIEN**	
St. Alexander	09:00	Eucharistiefeier mit Totengedenken (für die Verstorbenen, die in dieser Woche verabschiedet wurden)
	09:45	Beichtgelegenheit (Pfr. Dickerhof)
Heilig Kreuz	17:00	Eucharistiefeier am Vorabend für Pfarrer Johannes Duda
Maria Königin	18:30	Eucharistiefeier in polnischer Sprache

Sonntag, 30.07.2023 **SIEBZEHNTER SONNTAG IM JAHRESKREIS**

LL: 1 Kön 3,5.7-12
Röm 8,28-30
Ev: Mt 13,44-52

„Er verkaufte alles, was er besaß, und kaufte jenen Acker."

St. Alexander	09:30	**Freiluftgottesdienst** (bei schlechter Witterung in St. Alexander)
	18:00	Eucharistiefeier für Josef und Franz Frach und Angeh., Christa, Günther und Christof Wilzek; für Ingeborg und Horst Bahlmann, Hannelore und Bruno Reichert, Erika und Rolf Völker, Artur Lott, Marianne und Reinhold Lott und Angeh
Heilig Kreuz	09:30	Eucharistiefeier der Pfarrfamilie
Herz Jesu, Dörfel	09:30	Eucharistiefeier in kroatischer Sprache
Herz Jesu, Münchfeld	11:00	Eucharistiefeier der Pfarrfamilie
Zwölf Apostel	11:00	Eucharistiefeier der Pfarrfamilie
Bernharduskirche	18:00	Eucharistiefeier in italienischer Sprache

Wir feiern unseren Glauben

Montag, 31.07.2023		**HL. IGNATIUS VON LOYOLA**
Marktplatz	17:30	**Ökum. Friedensgebet für die Ukraine**
Maria Königin	17:30	Rosenkranzgebet
	18:00	Eucharistiefeier
Dienstag, 01.08.2023		**HL. ALFONS MARIA VON LIGUORI**
Wendelinuskapelle	08:30	Rosenkranzgebet
	09:00	Eucharistiefeier
Herz Jesu, Münchfeld	17:30	Rosenkranzgebet
	18:00	Eucharistiefeier für Theresia Lehn
Mittwoch, 02.08.2023		
Gelöbnismadonna	15:00	Rosenkranzgebet im Freien
Heilig Kreuz	18:00	"Zeit zu beten": Eucharistische Anbetung und Beichte (Pater Bala)
Zwölf Apostel	18:00	Fensterandacht
Donnerstag, 03.08.2023		
St. Alexander	08:30	Rosenkranzgebet
	09:00	Eucharistiefeier für Gerhard Rygol und Angeh.; für Sr. Gerlanda Jäger
Heilig Kreuz	17:30	Rosenkranzgebet
	18:00	Eucharistiefeier
Maria Königin	18:30	Eucharistiefeier in polnischer Sprache
Freitag, 04.08.2023		**HERZ-JESU-FREITAG**
Herz Jesu, Dörfel	08:15	Rosenkranzgebet
	09:00	Eucharistiefeier
Zwölf Apostel	17:30	Rosenkranz
	18:00	Eucharistiefeier für Franz Hoff

In den Messen am 3. und 4. August **Gebet um geistliche Berufe**

Wir feiern unseren Glauben

Samstag, 05.08.2023		
St. Alexander	09:00	Eucharistiefeier mit Totengedenken (für die Verstorbenen, die in dieser Woche verabschiedet wurden)
	09:45	Beichtgelegenheit (Pfr. Dickerhof)
Heilig Kreuz	17:00	Eucharistiefeier am Vorabend
Maria Königin	18:30	Eucharistiefeier in polnischer Sprache

Sonntag, 06.08.2023	**VERKLÄRUNG DES HERRN FEST**

LL: Dan 7,9-10.13-14
2 Petr 1,16-19
Ev: Mt 17,1-9

„Er wurde von ihnen verwandelt; sein Gesicht leuchtete wie die Sonne."

St. Alexander	09:30	Eucharistiefeier der Pfarrfamilie
	18:00	Eucharistiefeier für Ana Tomicic; für Manfred Müller, Hedwig und Siegfried Müller; für Elfriede Fritz; für Simon Huber; für Elisabeth und Josef Roller
Heilig Kreuz	09:30	Eucharistiefeier der Pfarrfamilie
Herz Jesu, Dörfel	09:30	Eucharistiefeier in kroatischer Sprache
Herz Jesu, Münchfeld	11:00	Eucharistiefeier der Pfarrfamilie
Zwölf Apostel	11:00	Eucharistiefeier der Pfarrfamilie
Bernharduskirche	18:00	Eucharistiefeier in italienischer Sprache

Herr, nimm auch uns zum Tabor mit, um uns dein Licht zu zeigen! Lass unsre Hoffnung Schritt um Schritt mit dir zu Gott aufsteigen.
Du wirst auch uns verklären, Herr der Herren.
Lass leuchten deine Herrlichkeit, von der die Seher künden!
Mach uns für Gottes Reich bereit, wo alle Mühen münden.
Du wirst auch uns verklären, Herr der Herren.
Dann geh mit uns vom Berg hinab ins Tal der Alltagssorgen und sei uns Weg und Wanderstab durchs Kreuz zum Ostermorgen.
Du wirst auch uns verklären, Herr der Herren. *(© Peter Gerloff)*

Wir feiern unseren Glauben

Das Beichtsakrament können Sie empfangen:

Samstag, 1. Juli, 9:45 Uhr	St. Alexander	Pfr. Dickerhof
Mittwoch, 5. Juli, 18:00	Heilig Kreuz	Pater Bala
Samstag, 8. Juli, 9:45 Uhr	St. Alexander	Kaplan Springer
Mittwoch,12. Juli, 18:00 Uhr	Herz Jesu	Pater Bala
Samstag,15. Juli, 9:45 Uhr	St. Alexander	Pater Bala
Mittwoch,19. Juli, 18:00 Uhr	St. Alexander	Pater Bala
Samstag,22. Juli, 9:45 Uhr	St. Alexander	Pfr. Dickerhof
Mittwoch,26. Juli, 18:00 Uhr	Zwölf Apostel	Pater Bala
Samstag, 29. Juli, 9:45 Uhr	St. Alexander	Pfr. Dickerhof
Mittwoch, 2. August, 18:00 Uhr	Heilig Kreuz	Pater Bala
Samstag, 5. August, 9:45 Uhr	St. Alexander	Pfr. Dickerhof

Es ist auch möglich, individuelle Beichttermine zu vereinbaren.

Durch das Sakrament der Taufe wurden in die Kirche aufgenommen:

Marten WECK Tilda KISTNER Alea GIARDINI
Arthur LITZINGER Dexter MURR

„Herr, segne die Kinder auf ihrem Lebensweg."

Im Monat Juli geben sich das Ja-Wort:

Steffen PETER – Angelika KALUGIN
Mareike ADLER – Evangelos GKAGKAS
Vanessa MIKOWSKI – Jan BEILE

"Herr, begleite die Eheleute auf ihrem gemeinsamen Weg."

Im Glauben an die Auferstehung sind verstorben:

Maria Reiswich Anna Schmid Elisabeth Mirschina
Nair Juhn Maria Schule

GEBETSMEINUNG
DES PAPSTES FÜR
Juli

Beten wir, dass Katholikinnen und Katholiken die Feier der Eucharistie zur Mitte ihres Lebens machen, welche die menschlichen Beziehungen in tiefer Weise wandelt und zur Begegnung mit Gott und allen ihren Schwestern und Brüdern öffnet.

Wir feiern unseren Glauben

Besondere Gottesdienste im Juli 2023

Freiluftgottesdienste im Monat Juli
Jedes Jahr im Sommer lädt die Katholische Seelsorgeeinheit Rastatt zu den beliebten Freiluftgottesdiensten ein. Den Auftakt bildeten die Open-Air-Gottesdienste am 18. Mai im Schlosspark, am 18. Juni auf dem Marktplatz (Ökumenischer Gottesdienst) und am 25. Juni der Freiluftgottesdienst beim Bildungshaus St. Bernhard.
Im Juli geht es weiter: Am 9. Juli versammeln wir uns um 9.30 Uhr unter den Bäumen hinter der Wendelinuskapelle, Plittersdorfer Straße. Am Sonntag, 23. Juli um 11:00 Uhr neben der Carl-Schurz-Schule im Münchfeld. Herzliche Einladung. Auch zum anschließenden Umtrunk bei Wurst und Weck. Und am Sonntag, 30. Juli ist dann um 9.30 Uhr im Pfarrgarten in der Schlossstraße 5 der letzte Freiluftgottesdienst in diesem Sommer.

50 Jahre Zwölf Apostel Rastatt

Patrozinium in Zwölf Apostel am 2. Juli
Am Sonntag, 2. Juli lädt die Zwölf-Apostel-Gemeinde auf dem Röttererberg um 11 Uhr zu ihrem Patrozinium ein.
Der Festgottesdienst wird vom Kirchenchor musikalisch gestaltet.
Im Anschluss lädt der Festausschuss zum Umtrunk auf dem Kirchplatz ein.

Abschluss des Kurses für Wort-Gottes-Leiterinnen und Leiter
Am 1. Juli endet im Bildungshaus St. Bernhard der Ausbildungskurs für die neuen Leiterinnen und Leiter von Wort-Gottes-Feiern: Leonie Bauer aus Zwölf Apostel, Petra Bonkosch aus St. Alexander, Alfons Weisenburger aus Herz Jesu und Monika und Werner Harbrecht aus Heilig Kreuz. Wir danken für deren Bereitschaft, sich im Bereich der Liturgie zu engagieren.
Am Sonntag, 9.7. erhalten sie beim Freiluftgottesdienst bei der Wendelinuskapelle ihre Urkunden überreicht und für ihren Dienst gesegnet. Wir wünschen viel Freude an ihrem Dienst und Gottes Segen dazu!

Wir feiern unseren Glauben

Besondere Gottesdienste im Juli 2023

300 Jahre Schlosskirche zum Hl. Kreuz: Messfeier am 10. Juli
Am Montag, 10. Juli ist der 290. Todestag von Markgräfin Sibylle Augusta. Um 18 Uhr sind wir zur Feier der Heiligen Messe in die Schlosskirche zum Heiligen Kreuz eingeladen. Kostenlose Karten erhält man an der Schlosskasse vom 5. – 7. Juli zu den üblichen Öffnungszeiten.

Bernhardusfest am Vorabend: Messe und anschließender Hock
Am Freitag, 14. Juli feiern wir das Fest des seligen Bernhard von Baden. Der abendliche Festgottesdienst in der Bernharduskirche beginnt um 18:00 Uhr, anschließend ist der beliebte „Bernhardushock", wo jeder etwas mitbringt und sich alle um schönen Buffet erfreuen. Die Schwabenblaskapelle sorgt für die musikalische Unterhaltung am Fest unseres badischen Landespatrons.

Der Tod des seligen Markgrafen Bernhard am 15.7.1458 in Moncalieri / Piemont
Deckengemälde von Josef Wagenbrenner über der
Orgelempore in der Herz-Jesu-Kirche, Dörfel
SG Stern Rastatt Sparte Fotografie, Fotografin: Sonja Ehreiser

Wir feiern unseren Glauben

Besondere Gottesdienste im Juli 2023

Aufnahme der neuen Ministrantinnen und Ministranten am 16. Juli
Am Sonntag, 16. Juli werden in den Gemeindegottesdiensten 14 neue Ministranten aufgenommen und den Gemeinden vorgestellt. Wir freuen uns über die Bereitschaft der Kinder, sich für ihre Gemeinden zu engagieren und wünschen ihnen viel Freude an ihrem Dienst.
Sommergottesdienst der Gehörlosengemeinschaft am 16.7.

Pfarrgarten-Sommergottesdienst der Gehörlosengemeinschaft am 16.7. mit Feier der Eisernen Hochzeit von Albrecht und Gertrud Ganz
Am Sonntag, 16. Juli ist die Gehörlosengemeinschaft um 14.30 Uhr zum Gottesdienst mit Pfarrer Dickerhof in den Pfarrgarten eingeladen. Frau Marion Schick wird als Gebärdendolmetscherin mit dabei sein. Im Anschluss sorgt der Festausschuss St. Alexander für unser leibliches Wohl.
Der Nachmittag wird verbunden sein mit der Feier des 65-jährigen Ehejubiläums von Albrecht und Gertrud Ganz, die im Gottesdienst gesegnet werden. Wir wünschen beiden weiterhin alles Gute für den gemeinsamen Weg.

„Unsere liebe Frau von Einsiedeln": Messfeier in der Kapelle am 17.7.

Am 16. Juli ist der Gedenktag Unserer lieben Frau von Einsiedeln. Das wollen wir feiern und laden am Montag, 17. Juli um 18:00 Uhr zur Feier der Heiligen Messe in die Einsiedelner Kapelle in der Kapellenstraße ein. Zuvor, ab 17.30 Uhr, beten wir dort den freudenreichen Rosenkranz.
Im Gebet und in der Messfeier wissen wir uns auch den Benediktinern und den Pilgern in Einsiedeln verbunden. Wir freuen uns auf die Pfarrwallfahrt im September, die uns anläßlich des Engelweihfestes nach Einsiedeln führen wird.

Wir feiern unseren Glauben

Besondere Gottesdienste im Juli 2023

Fahrzeugsegnung am 23.7, 12 Uhr, Parkplatz Herz Jesu Münchfeld
Der 25. Juli ist der Gedenktag des heiligen Christophorus. Er wird als der Patron der Reisenden verehrt. Mit seinem Gedenktag verbunden ist die Segnung von Fahrzeugen aller Art, mit der Bitte an Gott, jene, die unterwegs sind, sicher an ihr Ziel gelangen zu lassen.
So darf man am Sonntag, 23. Juli gegen 12 Uhr nach Herz Jesu Münchfeld kommen und seinen fahrbaren Untersatz mitbringen: Roller, Fahrrad, Auto, Trekker, Motorrad, - was auch immer. Allen wünschen wir stets ein umsichtiges Unterwegs-Sein und ein gutes Ankommen.

Andacht zur Verabschiedung von Praktikant Simon Jäger am 30.7.
Seit März war Praktikant Simon Jäger bei uns in der Seelsorgeeinheit Rastatt tätig und hat hier mit Begeisterung gewirkt und vieles vorangebracht und begleitet. Anfang August endet seine Zeit bei uns, bevor er dann Richtung Kenia startet, um in Nairobi sein Studium der katholischen Theologie fortzusetzen. Am Sonntag, 30. Juli wollen wir ihn in Herz Jesu Münchfeld verabschieden. Beginn ist um 18 Uhr mit einer Andacht und im Anschluss ist dann die Möglichkeit, sich von ihm beim Empfang im Innenhof und in den Gemeinderäumen zu verabschieden. Wir wünschen ihm alles Gute und Gottes Segen für den weiteren Weg zum priesterlichen Dienst und danken für seinen großen Einsatz in Rastatt.

Schulabschlussgottesdienste im Juli 2023
Am letzten Schultag feiern viele Grundschüler einen ökumenischen Gottesdienst und beenden damit das Schuljahr. Wir freuen uns, dass so Viele Schulen „unsere" Kirchen nutzen, um als Schulgemeinschaft kurz vor den Sommerferien zusammen zu kommen und wünschen allen Schüler/innen und Lehrer/innen Gottes Segen.
Folgende Schulen treffen sich in „unseren" Kirchen:
Carl-Schurz - Herz Jesu (Münchfeld)
Gustav-Heinemann - Heilig Kreuz
Hansjakob - Michaelskirche
Hans-Thoma - Apostel Kirche
Johann-Peter- Hebel - Heilig Kreuz
Karlschule - Herz Jesu (Dörfel)

Wir feiern unseren Glauben

Rückblick: Ökum. Gottesdienst der „Christen in Rastatt“

Am Sonntag, 18. Juni fand auf dem Rastatter Marktplatz der jährliche Freiluftgottesdienst der Vereinigung CiR - Christen in Rastatt statt.
Er wurde getragen von den Gedanken der ökumenischen Jahreslosung „Du bist ein Gott der mich anschaut“. Gemeindereferent Paul Schuster von der Baptistengemeinde und Diakon Engelbert Baader entfalteten diese Gedanken in der Predigt: Gott schaut mich mit großem Interesse an, liebevoll und geduldig. Wie ein Fotograf, der sein Motiv optimal ins Bild bringen möchte.
Musikalisch wurde der Gottesdienst mitgestaltet vom evangelischen Bezirksbläserkreis und der Band der evangelisch-freikirchlichen Gemeinde Rastatt.

Im Anschluss an den Gottesdienst waren alle Mitfeiernden zu Gespräch und Begegnung eingeladen. Der Erlös aus Gottesdienstkollekte und den Spenden beim Imbiss ging an die Rastatter Tafel. Viele ehrenamtliche HelferInnen der christlichen Gemeinden leisteten rund um den Gottesdienst tolle Arbeit. Der Imbiss wurde unterstützt durch die Firmen „Brauerei Franz“,„Fleischgroßhandel Fortenbacher“ und die Bäckerei Dietsche. Allen Mitwirkenden und Unterstützenden ein herzliches „Danke schön!“

Wir feiern! Feiern Sie mit ☺

300 Jahre Schlosskirche + Schlossstraße 5 / 50 Jahre ZAK

300 Jahre Schlosskirche: Orgelmatinee am 8. Juli
In diesem Jahr feiern wir das 300-jährige Jubiläum der Schlosskirche. Aus diesem Anlass gibt es mehrere Veranstaltungen und Gottesdienste.
So auch die Orgelmatinee am 8. Juli um 11 Uhr. Bezirkskantor Jürgen Ochs spielt Werke des süddeutschen Barocks vom ehemaligen Rastatter Hofkapellmeister Joh. C. F. Fischer und anderen Komponisten der Epoche. Die Orgel der Schlosskirche ist ein ganz besonders Instrument, da es wie die Kirche selbst in ihrer Originalgestalt erhalten ist. Bei den Restaurierungsarbeiten an der Schlosskirche wurde die wertvolle historische Ignaz Seuffert-Orgel von der Orgelbaufirma Matz & Luge gereinigt und wieder spielbar gemacht. Seuffert kam mit seinem Gesellen Ferdinand Stieffell nach Rastatt, um das Instrument für die Schlosskirche zu erbauen. Stieffell blieb in Rastatt und gründete seine eigene Orgelbauwerkstatt, von der auch unsere große Orgel in St. Alexander ist. Für die Orgelmatinee werden im Vorfeld wieder kostenlose Eintrittskarten angeboten.
Der Eintritt ist frei – auf Grund der begrenzten Teilnehmerzahl ist die Kartenausgabe am Samstag, 1. Juli 2023 ab 11 Uhr an der Schlosskasse.

300 Jahre Schlossstraße 5: Führung zu den Hausheiligen am 25. Juli
Am Dienstag, 25. Juli findet eine Veranstaltung im Rahmen von „300 Jahre Schlossstraße 5" statt, dem heutigen Stadtpfarramt. Wir beginnen um 19 Uhr bei der Pagodenburg mit einer Führung, in der uns Frau Dr. Irmgard Stamm zu den Heiligendarstellungen in der Rastatter Innenstadt führen wird. Der Abschluss ist in der Beletage des Pfarrhauses und es besteht auch die Möglichkeit zu einer Führung durch das Haus. Für das leibliche Wohl aller Teilnehmenden ist gesorgt. Voranmeldung ist nicht nötig. Diese Veranstaltung wird angeboten in Kooperation mit dem Historischen Verein Rastatt.

50 Jahre Zwölf Apostel: Fensterandacht am 2. August
Die Zwölf-Apostel-Kirche ist geprägt durch die farbenprächtigen Fenster von Emil Wachter. Am Mittwoch, 2. August, um 18 Uhr laden wir dorthin ein, um die frohe Botschaft, wie sie dort zu uns spricht, im andächtigen Schauen auf uns wirken zu lassen und im Gebet zu beantworten.
Für das Vorbereitungsteam: M. Huemerlehner

Tschüss, lieber Simon

Seit März ist Simon Jäger in Rastatt und bei uns schnell angekommen und heimisch geworden. Mit Freude stürzte er sich in die Arbeit und hat sich mit seinen Talenten eingebracht, ob als „Jesus" beim Mysterienspiel, ob singend in der Zwölf-Apostel-Kantorei, ob orgelnd oder am E-Piano-sitzend, ob Gottesdienste vorbereitend oder einfach nur zuhörend, vorzugsweise den Jugendlichen und jungen Erwachsenen unserer Seelsorgeeinheit, wo er bald mitten drin war. Wir sind sehr dankbar für die Zeit von Simon in unserer Seelsorgeeinheit und hoffen, dass die Monate bei uns für ihn eine Motivation waren auf dem Weg zum priesterlichen Dienst. Wir wünschen ihm für seine Zukunft alles Gute und Gottes Segen. Am 30.7. um 18 Uhr ist die Verabschiedung in Herz Jesu MF. – für die Seelsorgeeinheit. – Ralf Dickerhof

P.S. Wer Simon Jäger mit einem Abschiedsgeschenk eine Freude machen will, darf dies gerne in Form einer finanziellen Unterstützung für seine große Externitas in Kenia tun. Er hat sich dazu entschlossen den zusammenkommenden Betrag zu teilen. Der eine Teil soll ihm selbst und der Finanzierung seines Studiums sowie seiner Unterbringung dienen. Den anderen Teil möchte er der St. Joseph the Worker Parish in Kangemi zukommen lassen, in der er während seines Aufenthalts leben wird.

Eine Woche Spaß, Gemeinschaft, Alltag und Gebet in der komfortablen Atmosphäre des Bildungshauses St. Bernhard durfte eine Gruppe von 20 Jugendlichen und jungen Erwachsenen bei der diesjährigen Ora et Labora Woche erleben. Morgens begann der Tag mit einem Morgengebet um 6.45 Uhr, woran sich das ausgiebige Frühstück anschloss. Untertags gingen die Teilnehmerinnen und Teilnehmer ihren ganz normalen Aufgaben nach. Die einen gingen zur Schule, andere zur Arbeit und wieder andere schalteten sich online zu ihren Uni-Vorlesungen hinzu. Um 14.00 Uhr gab es nochmal die Möglichkeit bei einem kurzen Mittagsgebet innezuhalten und anhand der Regel des heiligen Benedikt mehr über das Konzept von Ora et Labora zu lernen. Gerne wurden die Nachmittage bei den heißen Temperaturen auch gemeinsam am Pool des Bildungshauses verbracht, der nicht nur eine nötige Abkühlung schenkte, sondern auch viel Spaß. Nach dem Abendessen gab's immer ein Abendhighlight: am Mittwoch führte uns Marco Greipel in einer coolen Show ein in die Welt der Zauberei und am Donnerstag schauten wir im Gemeindehaus St. Alexander die beliebte Serie „The Chosen" zum Leben Jesu. Einen besonderen Abschluss bildete am Freitagabend die Feier der Eucharistie am Murgdamm. Wir sind dankbar, eine tolle Zeit in Form von Ora et Labora erlebt zu haben und danken besonders dem Bildungshaus, sowie Marco Greipel, Tobias Springer und Simon Jäger für die Organisation und Begleitung. - Text: Michaela Engelmann

Wir leben unseren Glauben

Nachrichten aus unserer Seelsorgeeinheit

Sprechzeiten von Pfarrer Ralf Dickerhof
An folgenden Donnerstagen ist Pfarrer Dickerhof ab 9.45 Uhr im Stadtpfarramt zur Sprechzeit anzutreffen: 6.7., 20.7., 27. Juli und 3. August.

Herzlich wilkommen, lieber Pater Bala
Wir freuen uns, dass Pater Bala am 30. Juni zu uns kommen wird, um bis Mitte August in Rastatt zu sein und in der Seelsorge mitzuhelfen. Wir heißen ihn herzlich willkommen und freuen uns auf die Begegnungen mit ihm. Beispielsweise am Sonntag, 9.7. um 19 Uhr beim „Sommerabend im Pfarrgarten"

Am 1. August 2023 um 16:30 Uhr bietet das Tourismusbüro der Stadt Rastatt eine Führung durch unsere kath. St. Alexander-Kirche an.
Die stadtbildprägende und für manche andere Kirche in der Umgebung vorbildliche Barockkirche wird als historisches Bauwerk wie auch als höchst wertvoll ausgestattetes Gotteshaus vorgestellt und erläutert. Die Führung beginnt am 1. August um 16:30 Uhr im Tourismusbüro der Stadt in der Herrenstraße, rechts neben dem Eingang in den Schlosshof. Ende spätestens 18 Uhr. Um rechtzeitige Anmeldung unter der Tel. Nr. 07222 9721220 wird gebeten. Der Eintritt kostet 7 Euro, für Schüler und Studenten 5 Euro.

Die offene Bibelgruppe der Seelsorgeeinheit
trifft sich am Mittwoch, den 12.07.2023, um 19:30 Uhr im Kleinen Saal von Zwölf Apostel. Diakon Engelbert Baader wird mit uns einen Bibliolog zu 5 Mose 34,1-9 durchführen.

Für die Pfarrwallfahrt nach Einsiedeln
vom 13. – 15. September gibt es noch drei freie Doppelzimmer. Interesse? Bitte beim Stadtpfarramt anrufen unter Tel. 40 63 61 10.

Öffnungszeiten der Pfarrbüros unserer Seelsorgeeinheit
In den Sommerferien (27.07. – 10.09.2023) sind alle Pfarrbüros am Nachmittag geschlossen. Wir bitten um ihr Verständnis!
Das Pfarrbüro Heilig Kreuz ist vom 12.07. bis 28.07.23 geschlossen.
Das Pfarrbüro Zwölf Apostel ist vom 24.07. bis 04.08.23 geschlossen.

Wir leben unseren Glauben

Nachrichten aus unserer Seelsorgeeinheit

Begegnungs-Sommerabend im Pfarrgarten am 9. Juli:
Wiedereröffnung des Pfarrgartens und Begrüßung von Pater Bala
Am Sonntag, 9. Juli ab 19:00 Uhr lädt Pfarrer Dickerhof zu einem „Sommerabend im Pfarrgarten" ein. Bei Rotwein, Brot und Käse kommen wir ins Gespräch und heißen u.a. Pater Bala aus Indien willkommen, der bis Mitte August bei uns sein wird. Herzliche Einladung, am 9.7. abends in den Pfarrgarten zu kommen und Freude an der Begegnung und am Gespräch mitzubringen.
(Die Veranstaltung war ursprünglich auf den 2.7. geplant, - musste aber auf den 9.7. verlegt werden.)

Leiterwochenende Ministranten in Ottenhöfen, St. Martin
Den Leiterinnen und Leitern unserer Ministrantengemeinschaft, die vom 28. – 30. Juli mit Kaplan Springer und Praktikant Jäger in unserem Jugendhaus St. Martin in Ottenhöfen sein werden, wünschen wir schöne Tage dort in guter Gemeinschaft.

Wir trauern um Herrn Uwe Serr

Am 17. Juni 2023 verstarb der Organist der Stiftskirche Baden-Baden und Dirigent des dortigen Chores, Herr Uwe Serr im Alter von 57 Jahren. 35 Jahre war er in Baden-Baden Kirchenmusiker und hat u.a. in Rastatt, Zwölf Apostel, sein musikalisches Talent entdeckt bzw. es wurde hier gefördert.
Er sang im Zwölf-Apostel-Chor mit, in der Zeit von Karl-Ludwig Nies und saß auch gerne an unserer Orgel. Am Freitag, 21.7. feiern wir um 18:00 Uhr die Eucharistie in Zwölf Apostel im Gedenken an ihn. R.I.P.
(Foto: Uwe Serr an der Orgel der Stiftskirche am Palmsonntag 2023).

Wir vertiefen unseren Glauben

ZEIT MIT GOTT

In diesen bewegten Zeiten brauchen wir Orte, an denen wir

- Gott begegnen
- gemeinsam singen
- gemeinsam frei beten
- uns austauschen
- auftanken können.

Dazu laden wir am **Montag, den 3. Juli 2023 um 20 Uhr** in die Werktagskapelle der Zwölf Apostel Kirche ein. Dauer: ca. 1 Std. Bitte Bibel mitbringen. Herzliche Einladung! - Im Namen unseres Hauskreises: Kerstin Pflüger
Nach der Sommerpause startet der Offene Hauskreis am 18. September 2023 wie gewohnt in der Zwölf Apostel Kirche wieder.

Herzliche Einladung zum Forum Altötting: „Hier gibt's Hoffnung"

Erleben Sie vier Tage lebendige Kirche mit Internationale Begegnungen, flotte Musik, bewegende Impulse und Glaubenszeugnisse, Kinderprogramm, einen Barmherzigkeitsabend, Stille, Gebet und finden Sie neue Glaubenskraft. Dieses Jahr gibt es viele Angebote: Das Erwachsenen- und Familienforum vom 03-06.08.2023. Parallel dazu gibt es das Teensforum für 13-17jährigen. Und das Kinderforum. Zusätzliche Infos und Anmeldung: www.forum-altoetting.de, Fam. Dekempe Tel. 60534 erteilt auch gerne Auskunft.

Herzliche Einladung zum Alpha-Kurs

Alle die mehr über den Glauben erfahren wollen oder einfach Fragen zum Glauben haben, sind beim Alphakurs ab September 2023 genau richtig.
Der Kurs ist offen für alle, die suchen und neugierig sind, unabhängig von Religion oder Konfession und ist kostenlos. Die 8 bis 10 Abende, im wöchentlichen Rhythmus, beginnen mit einem gemeinsamen Essen, einen kurzen Film und ein lockeres Gespräch miteinander. Erster Abend, zur Einführung, ist am Montag den 18.09.2023, um 20 Uhr im Gemeindehaus Hl. Kreuz, Buchenstraße 5 in Rastatt. Anmeldung unter: mechtild.dekempe@emmanuel.de

Wir leben unseren Glauben

Nachrichten aus der Frauengemeinschaft

Mitgliederversammlung/Wahlen der kfd St. Alexander am 17.6.23

Es war der zweite Versuch, eine neue Vorsitzende und eine Stellvertreterin zu finden. Nach zweimaliger Wiederwahl mussten die Ämter laut Satzung neu besetzt werden. Der Einladung zur Mitgliederversammlung waren 23 Frauen gefolgt. Nach dem leckeren Frühstück sah es zunächst nicht so aus, dass Nachfolgerinnen für Andrea Flackus und Anneliese Dürr zu finden wären. Schlussendlich hätte das nach 131 Jahren eine Auflösung der kfd St. Alexander bedeutet. Dann erklärten sich Manuela Farris und Petra Bonkosch doch bereit, gemeinsam in einem Team mit drei weiteren Frauen die kfd Gruppe nach ihren Kräften zu unterstützen. Im neu gewählten Team werden künftig Manuela Farris, Petra Bonkosch, Margarete Sahlmann, Andrea Flackus und Anneliese Dürr gemeinsam die kfd St. Alexander leiten. Eine der Frauen wird sich als Kontaktperson zur Verfügung stellen, die anfallenden Tätigkeiten werden nach Talent und Zeitaufwand aufgeteilt. Hildegard Kretz und Gaby Huesmann erklärten sich bereit als Kassenverwalterin und Schriftführerin das Vorstandsteam weiterhin zu unterstützen. Wir sind froh und dankbar über diese Lösung und freuen uns über Frauen, die sich für unsere Gruppe interessieren und/oder Mitglied werden wollen. – A. Dürr

Sommernachts-Traum im Pfarrgarten der Kfd Frauen,

am Do. 27. Juli ab 18 Uhr - ein Abend für kfd Frauen aller Gemeinden und alle Interessierten-grillen-gemeinsam essen, reden und lachen. Wenn Sie gerne einen Abend in Gemeinschaft mit Frauen verbringen wollen, laden wir herzlich in den Pfarrgarten von St. Alexander ein. Wir beginnen um 18 Uhr mit einer kleinen Andacht. Anschließend genießen wir leckeres vom Grill und haben Gelegenheit miteinander ins Gespräch zu kommen. Wir freuen uns auf viele bekannte und natürlich auch auf neue Gäste. Grillgut bitte mitbringen; Salate / Nachtisch / Kuchen sind ebenfalls willkommen. Getränke und Brot werden zentral besorgt. In der Pfarrgartenküche sind ausreichend Gläser, Teller und Besteck, sowie eine Spülmaschine vorhanden, damit wir auf Einmalgeschirr verzichten können. Bei schlechtem Wetter treffen wir uns im Gemeindehaus Alex. Die Leitungsteams freuen sich auf Ihr Kommen.

Wir leben unseren Glauben

Senioren-Sommernachmittag am 5. Juli

Die Seniorenteams unserer Seelsorgeeinheit wollen am Mittwoch, 5. Juli alle Seniorinnen und Senioren herzlich einladen, zum gemeinsamen Sommernachmittag in den Pfarrgarten (Schlossstraße 5) zu kommen.

Wir beginnen um 15.30 Uhr mit einer Andacht, die Pfarrer Dickerhof mit uns feiern wird.

Die Festausschüssler/Seniorenteams sorgen danach für unser leibliches Wohl: Steaks, Würste, Salate und Brot und natürlich Getränke sind vorbereitet und auch für ein Programm wird gesorgt werden. Lassen Sie sich überraschen ☺ Selbstverständlich werden auch alle Sonnenschirme aufgespannt sein. Und auch der Eiswagen wird uns besuchen, denn zum Sommer gehört auch ein leckeres Eis dazu. Sollte die Witterung ein Sommerfest im Freien nicht zulassen, treffen wir uns im Gemeindehaus St. Alexander. Herzliche Einladung, zum Sommerfest zu kommen.

Seniorenausflug am 28. Juli nach Maulbronn und Bretten

Der nächste Seniorenausflug führt uns am Freitag, 28. Juli in den Kraichgau. Unser erstes Ziel wird Maulbronn sein, wo wir uns die ehemalige Zisterzienserabtei anschauen und uns Zeit nehmen für die schöne Klosteranlage. Weiter geht es nach Bretten, das mit seiner schönen Altstadt lockt.

Natürlich wird Zeit sein für Kaffee und Kuchen und für ein schönes Abendessen.

Die Unkosten betragen 20 Euro pro Person, die im Bus eingesammelt werden für die Busfahrt und für Kaffee/Kuchen und Führung/Eintritt in Maulbronn. Beim Abendessen ist jeder Selbstzahler.

Anmeldungen bitte im Stadtpfarramt unter Tel. 40 63 61 10

Abfahrtszeiten:

11.30 Uhr	Herz Jesu, Stadionstraße
11.40 Uhr	Heilig Kreuz
11.45 Uhr	Ötigheimer Weg, Röttererbergstraße (Kirchplatz)
11.55 Uhr	Kapellenstraße, gegenüber Café Späth
12:00 Uhr	Kehler Straße, stadtauswärts

Ich freue mich auf einen schönen Ausflug. – Ralf Dickerhof, Pfarrer

Kinder- und Jugendpastoral

Nachrichten für die JESUSBANDE

Hallo Kinder,

am Sonntag, 23. Juli, haben wir um 9:30 Uhr
SCHATZSUCHER-GOTTESDIENST in St. Alexander

Es wäre ssssssssuuuuuppppppeeeeeerrrr, wenn ihr alle kommen würdet ☺ Es geht um das Wort Jesu: Ruht euch ein wenig aus.

Den Juli über laden wir zu Freiluft-Gottesdiensten ein.

Wäre das was für euch und eure Familie? Am Sonntag, 9. Juli, 9.30 Uhr hinter der Wendelinuskapelle. Am Sonntag, 23. Juli zwischen der Herz-Jesu-Kirche im Münchfeld und der Carl-Schurz-Schule (Beginn: 11 Uhr). Am Sonntag, 30. Juli um 9.30 Uhr bei mir im Pfarrgarten (Schlossstraße 5). Die Bierbänke sind zugegebenermaßen ziemlich unbequem. Ihr dürft euch auch gerne Campingstühle oder Sitzkissen oder Decken mitbringen, um es etwas bequemer zu haben ☺

Wie immer, laden wir auch dieses Jahr am letzten Schultag zum **Kinder-Kinoabend ins Münchfeld** ein. Also bitte den Mittwoch, 26. Juli abends freihalten ☺ Nähere Infos kommen mit dem nächsten JESUSBANDE-Brief.

Ansonsten habt ihr noch die Möglichkeit, euch für die **Sommerfreizeiten** anzumelden, um dort einen Teil der Sommerferien zu verbringen (siehe Nebenseite).

Euch alles Gute und Gottes Segen. – Euer Pfarrer Ralf Dickerhof

Kinder- und Jugendpastoral

Nachrichten für die JESUSBANDE

Endlich ist es wieder soweit!
Die 12. Inklusions-Ferienfreizeit startet!!

Die kath. Kirche in Rastatt, unterstützt von der Bürgerstiftung Rastatt, bietet in diesem Jahr wieder eine Ferienfreizeit für "ALLE" Kindergartenkinder ab 3 Jahre, Schulkinder..., Jugendliche mit Handicap (Altersgrenze nach Absprache) an !
WO: Zwölf Apostel Kindergarten/Pfarrräumlichkeiten, Franz-Philippstr.1 - in Rastatt
WANN: 31.07. - 04.08.2023 und 07.08. - 11.08.2023
ZEIT: 7.30 Uhr - 14.30 Uhr
1x Übernachtungsangebot pro Woche !
Die integrative Ferienfreizeit-Betreuung kann laut Mitteilung auch wochenweise in Anspruch genommen werden.
Praktikannten/innen werden noch gesucht und sind herzlich willkommen!
Wichtig: Es handelt sich nicht um ein Kindergartenprogramm, sondern um eine Ferienfreizeit mit viel Spiel, Spaß, und tollen Aktionen für Kinder, Jugendliche, Jungerwachsene - mit und ohne Behinderung.
Anmeldeformulare und INFOS im Pfarrbüro Zwölf-Apostel, Ötigheimerweg 20, Tel. 07222/22313, oder bei der Leitung : Petra Möller 07222/24923 od. 017687923939.

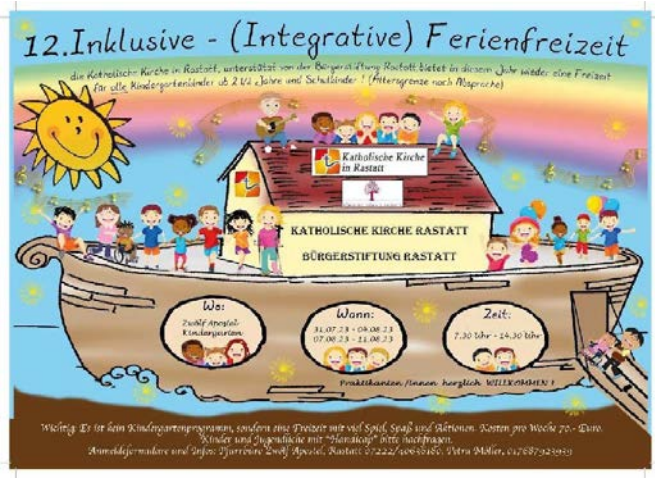

Kinder- und Jugendpastoral

Nachrichten für die JESUSBANDE

Weitere Sommerfreizeiten der Seelsorgeeinheit Rastatt

Die kath. Kirche in Rastatt bietet wieder eine **Inklusionsfreizeit** in Rastatt für Kindergartenkinder ab 3 Jahre und Schulkinder bis zur 4. Klasse an (siehe Vorseite).

Zudem reisen wir vom 07.08. - 17.08.2023 auf die **Burg Wilenstein** bei Trippstadt in Rheinland-Pfalz.
Auf dem Programm stehen natürlich jede Menge Spiel und Spaß in einer großen Gruppe. Mit darf jeder zwischen 9 und 17 Jahren. Infos und Anmeldungen: über leiterrunde.herz-jesu@web.de

Und unsere KjG Heilig Kreuz veranstaltet wieder ein Ferienlager für Kinder und Jugendliche im Alter von 8 bis 16 Jahren vom 12. August bis zum 20. August 2023 auf dem **Rüttehof in Rickenbach.**
Der Unkostenbeitrag beläuft sich auf: 275 € pro Teilnehmer/in.
Bei Interesse melden Sie sich gerne bei der Lagerleitung Sebastian Kolodziej: sebastian@kjg-rheinau.de

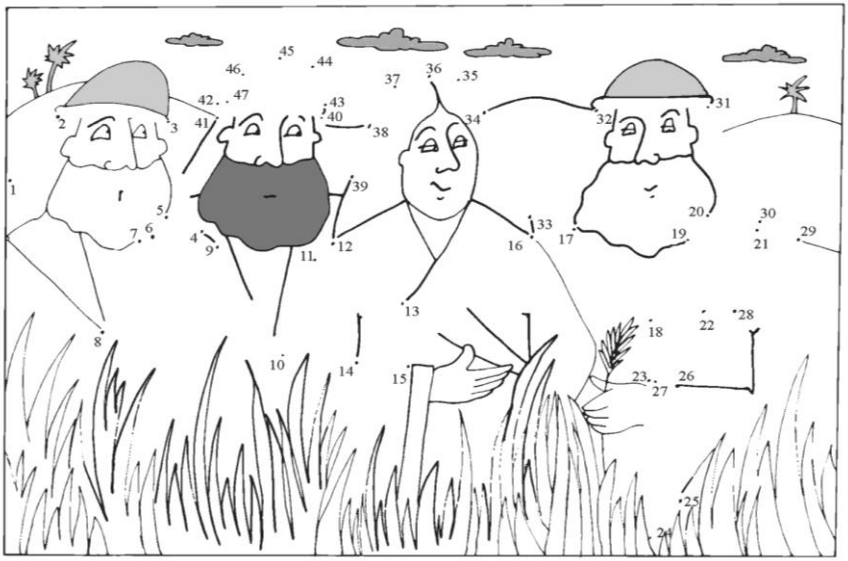

Wir leben unseren Glauben

Neues aus dem Bildungswerk

Freitag, 14. Juli: Exkursion nach Freiburg
Führung durch die Münsterbauwerkstatt

Seit über 800 Jahren kümmern sich hoch spezialisierte Hand-werker um das Münster. Die Münsterbauhütte ist eines der traditionsreichsten Steinmetzbetriebe in Deutschland. Im Rahmen dieser Führung erhalten sie einen Blick hinter die Kulissen und können den Stein-metzen und anderen Hand-werkern über die Schulter schauen.

Die Glasfenster des Münsters

Die Glasbilder mit den vielfältigen Darstellungen aus der Bibel und dem Leben der Heiligen vermittelten den mittelalterlichen Menschen, die größtenteils nicht lesen konnten, auf anschauliche Weise den christlichen Glauben. Berühmt sind vor allem die zahlreichen von den Handwerkszünften um 1330 gestifteten Fenster, die an ihren charakteristischen Symbolen für Bäcker, Schuhmacher, Müller und Schneider zu erkennen sind. Die dadurch erzeugte Faszination des Lichtes ist eine wahre Augenweide. Zu diesem Ausflug in die Welt der Kathedralen und Glasmalereien laden wir Sie herzlich ein.

Wir treffen uns um 8.00 Uhr (Bahnhof Rastatt) und fahren mit der BW/RE-Bahn. Rückkehr ist gegen 18.30 Uhr.
Kostenbeitrag: 20€
Anmeldung unter 07222/32927

Wir leben unseren Glauben

Nachrichten zur Pfarrei NEU

Vollversammlung zum Vorfeldentscheidungsgesetz (VEG) der Pfarrei Neu Rheinschiene/Rastatt

Wie können die fünf Kirchengemeinden Rastatt, Iffezheim-Ried, Vorderes Murgtal, Südhardt-Rhein, Durmersheim- Au am Rhein, die zu einer neuen Pfarrei zusammengeführt werden, unter Wahrung Ihrer jeweiligen Interessen und Rechte effizient und verbindlich Beschlüsse fassen, die alle gemeinsam angehen? Diese Frage wurde am 13. Juni in der Vollversammlung der Pfarrgemeinderäte und Stiftungsräte der Pfarrei Neu Rheinschiene/ Rastatt im St. Sebastian- Haus in Kuppenheim geklärt.

In der Vollversammlung haben sich die bestehenden Gremien für die Bildung einer „reduzierten Vollversammlung " ausgesprochen und diese jeweils einstimmig beschlossen. Vorteil der reduzierten Vollversammlung ist unter anderem eine schnelle Beschlussfähigkeit.

Anita Rinderle (Durmersheim- Au am Rhein), Michael Maier (Rastatt), Hans-Gerd Köhler (Südhardt-Rhein), Martin Schäfer (Iffezheim-Ried) und Sonja Walz (Vorderes Murgtal) wurden einstimmig zum Vorstand der reduzierten Vollversammlung (Pfarrgemeinderat) gewählt. Frau Rinderle übernimmt den Vorsitz, Michael Meier den stellvertretenden Vorsitz.

Wir leben unseren Glauben

Nachrichten zur Pfarrei NEU

Der Vorstand der reduzierten Vollversammlung (Stiftungsrat) setzt sich zusammen aus dem stellvertretenden Vorsitzenden Daniel Frieböse (Rastatt), Hans-Gerd Köhler (Südhardt-Rhein), Christoph Bosler (Iffezheim- Ried), Andrea Schark (Durmersheim- Au am Rhein). Qua Amtes übernimmt Projektkoordinator Dekan Ulrich Stoffers den Vorsitz.
Ebenfalls wurde ein Stellenbesetzungsausschuss gebildet. Dieser ist am Auswahlverfahren beteiligt für den leitenden Pfarrer (Ernennung erwartet bis Ende des Jahres), die leitenden Referentin/ den leitenden Referenten und die Pfarreiökonomin/ den Pfarreiökonom in der Pfarrei Neu Rheinschiene/Rastatt. Der Stellenbesetzungsausschuss setzt sich aus dem Vorstand der reduzierten Teilversammlung /Pfarrgemeinderat und einer weiteren Person, die jede Kirchengemeinde entsenden kann, zusammen.
Dekan Ulrich Stoffers, der zusammen mit Projektkoordinator Markus Westermann die Leitung der Vollversammlung übernahm, beschreibt die Atmosphäre des Abends als stets einvernehmlich, kooperativ und aufgeschlossen und blickt sehr positiv auf den weiteren Kirchenentwicklungsprozess in der Pfarrei Neu Rheinschiene/Rastatt.
Bereits für September ist die erste Sitzung der reduzierten Teilversammlung geplant. Tagesordnungspunkte dabei sind Beschlüsse bezüglich Namens und Sitz der Pfarrei Neu.

Exerzitien / Pilgerfahrt

Exerzitien/Meditationen/Besinnungstage von Juli bis Dezember 2023
An den in unseren Kirchen liegen die Übersichten aus, wo überall in unserem Erzbistum die Möglichkeit besteht, sich zu Exerzitien, Besinnungstage oder Tagen der Stille zurück zu ziehen. Zudem gibt es ein eigenes Programmheft, das die ganzen geistlichen Angebote zusammenfasst, welche das Team vom Geistlichen Zentrum in St. Peter / Schwarzwald anbietet.
Im Internet finden Sie die Informationen zu den vielseitigen Angeboten des Exerzitienwerkes unter www.geistliches-zentrum.org/exerzitienwerk.
Und das, was speziell in St. Peter angeboten wird, findet sich unter www.geistliches-zentrum.org
Es kann nur gut tun, sich Auszeiten zu nehmen, um das geistliche Leben neu auszurichten und zu vertiefen oder sich über grundlegende Lebensfragen mit kompetenten Ansprechpartnern auszutauschen. Von daher herzliche Ermutigung, diese guten Angebote wahrzunehmen, die von Bistumsseite gemacht werden.

Pilgerfahrt nach Schönstatt am 23./24. September 2023

Die zweitägige Buswallfahrt der Schönstattbewegung in der Erzdiözese Freiburg zum Marienwallfahrtsort in Vallendar am Rhein bei Koblenz findet am 23./24. September 2023 statt.
Nähere Informationen sind dem Flyer zu entnehmen, der in den Kirchen im Dekanat Rastatt ausliegt.
Ebenso steht die Busverantwortliche für das Murgtal, Roswitha Wörner, Tel. 07228/968872, für weitere Informationen zur Verfügung.

Neues aus Region, Dekanat und Diözese

Der SKM-Kath. Verein für soziale Dienste im Landkreis Rastatt e.V. ist ein durch das Land Baden-Württemberg anerkannter Betreuungsverein in katholischer Trägerschaft. Zu seinen Aufgaben gehört auch die Führung von rechtlichen Betreuungen durch hauptamtliche Mitarbeiter/innen.

SKM
Landkreis Rastatt e.V.

Wir suchen zum **01.03.2024** unbefristet mit einem Stellenumfang von 100 % (auch Teilzeit möglich) eine(n)

Vereinsbetreuer (m/w/d)

für die Übernahme von rechtlichen Betreuungen nach dem Betreuungsgesetz

Unser Anforderungsprofil

- Ein Studium mit Fachhochschulabschluss, entweder als Sozialpädagoge (m/w/d), Rechtspfleger (m/w/d) o.ä.
- neben der Lebenserfahrung und Freude am Engagement für Menschen mit Unterstützungsbedarfen sollten Sie gute Rechtskenntnisse, wenn möglich mit Erfahrung in der rechtlichen Betreuung, sowie einen Führerschein (Klasse B) und einen eigenen PKW, der für Dienstfahrten eingesetzt werden kann, mitbringen.
- Wir erwarten gute PC Kenntnisse, eine strukturierte Arbeitsweise, gute Kommunikationsfähigkeit und gutes Durchsetzungsvermögen.
- Wir erwarten gute Teamfähigkeiten, kollegialen Umgang, Einsatzbereitschaft und Engagement im Anvertrautenschutz
- Wir erwarten die Identifikation mit den Werten, Aufgaben und Zielen der christlichen Soziallehre.

Unser Angebot

- Ein unbefristetesArbeitsverhältnis mit leistungsgerechtem Gehalt nach AVR, Urlaubs- und Weihnachtsgeld
- Altersvorsorge
- Fortbildungsmöglichkeiten
- Unterstützung in der Einarbeitung durch ein langjährig erfahrenes Team
- Flexible Arbeitszeiten
- Homeoffice

Interesse?

Wenn Sie in einem kleinen, engagierten Team und in einem vielseitigen Arbeitsbereich tätig werden wollen, freuen wir uns auf Ihre Bewerbung. Richten Sie Ihre Bewerbung an:

SKM-Rastatt
Herrn Geschäftsführer Andreas Funk
Kaiserstr. 5
76437 Rastatt

Email: funk.andreas@skm-rastatt.de Wir bevorzugen Bewerbungen per email.

Informationen zum SKM-Rastatt finden Sie unter www.skm-rastatt.de/informationen/jobs Für Rückfragen stehen wir Ihnen gerne zur Verfügung. Telefon 07222/786582
Wir freuen uns auf ihre Bewerbung bis zum 01.09.2023

Neues aus Region, Dekanat und Diözese

Veranstaltungen der Kirche im Nationalpark, JULI 2023

Samstag, 01. Juli, 10:00 - 18:00, Den Weg gemeinsam gehen – für Paare – Gemeinsam in die Natur des Nationalparks eintauchen und Kraft auftanken. Zeit zum Nachdenken, Genießen und zum Austauschen. Wegstrecke beträgt etwa 14 km bei ca. 350 Höhenmetern. Von Obertal hinauf zum Buhlbachsee in die Kernzone vom Nationalpark Schwarzwald. TREFFPUNKT Parkplatz Kath. Kirche St. Markus, 72270 Baiersbronn-Obertal. ANMELDUNG erforderlich. REFERENT Patrick Krieg, Dekanatsreferent, Kirche im Nationalpark)

Freitag, 07. Juli, 09:00 - 14:00, Es wirkt! Neues Wachstum gibt neue Hoffnung - Wanderung für Frauen – Der Wald hat sich verändert, die Jahre der Schonung lassen unerwartet Neues sprießen. Transformation und Regeneration - wie das gelingen kann, beschäftigt gerade viele. Eindrücke rund um den Hohen Ochsenkopf. Auf dem alten Beckenweg rund um den Hohen Ochsenkopf lassen sich solche Prozesse beobachten und bestaunen. Wegstrecke beträgt 8,5 km TREFFPUNKT Bushaltestelle Hundseck (B500), ANMELDUNG erforderlich, REFERENTIN Katja Dobrocsi, Referentin für Frauenpastoral

Sonntag, 09. Juli, 13:45 - 18:00, Wildnis erfahren für die Seele – Spirituelle Naturerfahrung – An diesem Tag wird die Wahrnehmung mit allen Sinnen neu erlebt und durch die Stille der Natur kann man zur Ruhe kommen. Rund um den Ibacher Schliff, Braunberg und Rollwasen mit kurzen meditativen Texten und spirituellen Impulsen. Wegstrecke 7,5 km, 250 Höhenmeter, Gehzeit ca. 2,5. TREFFPUNKT Parkplatz am Bahnhof Oppenau, ANMELDUNG erforderlich, REFERENTEN Achim Brodback, Evg. Pfarrer, Hauptamtlicher der Kirche im Nationalpark

Dienstag, 11. Juli, 14:00 - 17:45, Spaziergang zum Euting-Grab
Am 11. Juli 2023 jährt sich der Geburtstag von Julius Euting zum 184. Mal. Er ist im Nationalpark begraben. Jedes Jahr bietet die Julius-Euting-Gesellschaft an seinem Geburtstag einen Mokka für alle an. Begleitet wird der Spaziergang von Kirche im Nationalpark Gerd Gauß (Sprecher und Diakon). Dauer der Wanderung: Hinweg: ca. 1 Stunde. Wir gehen in langsamen Tempo (ca. 2,2 km, 130 Höhenmeter), längere Pause am Euting-Grab mit Informationen, Unterhaltung Musik & Mokka. Rückweg ca. 3/4 Stunde. TREFFPUNKT Nationalparkzentrum Ruhestein, ANMELDUNG erforderlich

Donnerstag, 13. Juli, 14:30 - 16:30, Kirche i. Nationalpark vor Ort – Allerheiligen
Lernen Sie uns und unsere Angebote direkt vor Ort in einer persönlichen Begegnung kennen. In der Kapelle finden sie leise Musik und eine mit Kerzen gestaltete besinnliche Atmosphäre vor. Wir sind nicht vor Ort bei Regen oder bei Temperaturen unter 12° C! Keine Anmeldung erforderlich

Neues aus Region, Dekanat und Diözese

Freitag, 14. Juli, 09:00 bis Samstag, 15. Juli, 17:00, Bäume – Sinnbild des Lebens – Zweitägige Pilgerwanderung - Die Pilgerwanderung führt auf dem Achertäler Heimatpfad durch den Nationalpark. Es gibt Stationen mit geistlichen Impulsen. Vor allem die verschiedenen Bäume am Wegesrand werden immer wieder Impulse geben, das eigene Leben zu bedenken. HINWEIS pro Tag sind ca. 18 km zu wandern TREFFPUNKT am 1. Tag-14.07. Mummelseekapelle und am 2. Tag - 15.07. Kapelle Allerheiligen ANMELDUNG erforderlich, Referentin Helga Klär, Sprecherin der Kirche im Nationalpark

Freitag, 14. Juli, 15:00 - 19:00, Meditative Abendwanderung am Schliffkopf
Vom Schliffkopf auf den einsamen Wegen in die Abendsonne hinein. Zeit um Ruhe zu finden für unsere Seele, die im Alltag so vieles umtreibt und unruhig ist und hier zur Ruhe finden kann. Wegstrecke 9,5 km, 300 Höhenmeter, Gehzeit ca. 3,5 Std. TREFFPUNKT Parkplatz (Bushaltestelle) Schliffkopf, ANMELDUNG erforderlich, REFERENT Achim Brodback, Evg. Pfarrer, Hauptamtlicher der Kirche im Nationalpark

Sonntag, 16. Juli, 09:30 - 13:30, Schliffkopfrunde mit Berggottesdienst
Vom Lotharpfad hinauf zum Schliffkopf mit Besuch des Gottesdienstes und über den legendären Westweg zurück. Gehzeit ca. 3,5 Stunden. TREFFPUNKT Parkplatz "Lotharpfad" (B 500), ANMELDUNG erforderlich, REFERENTEN Steffi Wagner, zertifizierte Pilgerbegleiterin und Gerd Gauß, Sprecher der Kirche im Nationalpark

Donnerstag, 20. Juli, 10:00 - 16:00, Oasentag für Menschen mit einer schweren Erkrankung oder Unfallfolgen – Am heilsamen Kraftort Allerheiligen finden viele Menschen Ruhe und Stärkung. Geprägt durch das klösterliche Leben, Gebet und die grünen Wälder. Dieser Oasentag beginnt in der Kapelle Allerheiligen mit einem Gottesdienst und lädt die Teilnehmenden anschließend ein, in frei wählbaren Workshops, entweder zu wandern oder kreativ tätig zu werden. Gerne kann auch eine Begleitperson mitgebracht werden. TREFFPUNKT Kapelle Allerheiligen, ANMELDUNG erforderlich, Referenten Helga Klär, Sprecherin und Pfr. Klaus Kimmig

Samstag, 22. Juli, 0:00 - 16:00, Meine Füße auf weitem Raum – Ein Psalmenpilgertag – Mit diesem spirituellen Pilgertag nehmen wir eine Strecke Wegs unter die Füße, die uns wunderschöne Landschaftseindrücke beschert. Der Rundweg startet an der Glashütte, führt über die Hubertushütte zum Roter Schliff und geht über die Röhrsberghalde wieder zurück. Ausgewählte Psalm-Strophen werden der Wegbegleiter sein. TREFFPUNKT: Parkplatz Glashütte Buhlbach, 72270 Baiersbronn-Buhlbach, ANMELDUNG erforderlich, REFERENTIN Ursula Keck, Kirche im Nationalpark, zertifizierte Pilgerbegleiterin

Die ANMELDUNGen können direkt online auf der Homepage www.kirche-nationalpark-schwarzwald.de oder telefonisch unter 07841-668403 vorgenommen werden.

Neues aus Region, Dekanat und Diözese

Sonntag, 23. Juli, 13:30 - 16:30, Gemeinsam gehen – der Liebe Raum geben Paare die seit mehr als 10 Jahren auf dem Weg sind. Sich Zeit füreinander und miteinander nehmen tut gut und stärkt die Beziehung. Spirituelle Impulse begleiten auf dem Weg von der Kirche "Maria Frieden" über den Kreuzweg, die Mittelfeldhütte und zum Brautstein. Ein Abschluss findet in der Kirche "Maria Frieden" statt. Die Wegstrecke ist 7 km lang bei etwa 130 HM, TREFFPUNKT Kapelle "Maria Frieden" Plättig (B500), ANMELDUNG erforderlich, REFERENT Bernd Kittel, Kirche im Nationalpark, zertifizierter Pilgerbegleiter

Mittwoch, 26. Juli, 15:00 - 17:00, Leicht und genüsslich – Kleiner Rundweg am Schliffkopf- Eine einfache kleine Runde, die trotzdem tiefe Einblicke in den Nationalpark geben kann. Wegstrecke 5 km, 140 Höhenmeter, Gehzeit ca. 2 Std. Auf unserem Weg am Schliffkopf gibt es immer wieder Pausen, in denen Zeit für eine kurze Meditation zu Schöpfungsthemen ist. TREFFPUNKT Parkplatz (Bushaltestelle) Schliffkopf (B 500), ANMELDUNG erforderlich, REFERENTIN Heike Hauber, Kirche im Nationalpark

Mittwoch, 26. Juli, 16:00 - 19:00, Spirituelle Kräuterwanderung – Die Natur kann uns segensvoll begegnen, gerade hier im Nationalpark, wo Natur Natur sein darf. Diesem von Gott geschenkten Segen, wollen wir bei einer Wanderung vom Mummelsee hoch zur Hornisgrinde nachspüren und dabei über die heilende Wirkung der dort wachsenden Kräuter und Bäume nachdenken. Gehzeit ca. 3 Stunden TREFFPUNKT Bushaltestelle Mummelsee (B 500), ANMELDUNG erforderlich, REFERENTIN Ursula Knoll-Schneider, Kirche im Nationalpark

Freitag, 28. Juli, 04:45 - 07:00, Sonnenaufgang auf der Hornisgrinde – Bei dieser besonderen Führung sind sie eingeladen, das warme Nest früh zu verlassen, um bei klarem Himmel den Sonnenaufgang auf der Hornisgrinde zu erleben. Begleitet wird die Wanderung von kurzen geistlichen Impulsen, gemeinsamen Gesang und Gebet. Wegstrecke 3,3 km, 130 Höhenmeter, reine Gehzeit ca. 1 Std., TREFFPUNKT Parkplatz Mummelsee (B 500), ANMELDUNG erforderlich, REFERENT Gerd Gauß, Sprecher der Kirche im Nationalpark

Sonntag, 30. Juli, 12:00 - 14:00, Sonntagsspaziergänge Sandkapelle Guter Hirte Der Sonntag ist ein Geschenk des Schöpfers, damit wir uns rundum erholen und auftanken können. Die "Pilgerspaziergänge am Sonntag" wollen mit geistlichen Impulsen dazu beitragen, diesen besonderen Ruhetag wieder neu zu entdecken und schätzen zu lernen. Treffpunkt ist um 12:00 Uhr an der Sandkapelle. Wer möchte, kann um 11:00 Uhr am Gottesdienst in der Sandkapelle teilnehmen. Keine ANMELDUNG erforderlich REFERENT Gerd Gauß, Sprecher der Kirche im Nationalpark

DENKzettel

Ein mittelalterlicher Schandpfahl, ein sogenannter Pranger, Überbleibsel einer Zeit, die wir als dunkel und brutal empfinden. Und brutal ist es auch gewesen, wenn Menschen, die eine kleinere Straftat begangen hatten, für einen oder mehrere Tage an einen solchen Pfahl gekettet wurden und von den Vorübergehenden beschimpft, bespuckt oder mit faulem Gemüse beworfen wurden. Zusätzlich zu der Strafe maximal peinlich, menschenunwürdig. Und deshalb zu Recht abgeschafft.

Doch bilden wir uns nicht zu viel ein auf unsere Fortschrittlichkeit und der damit verbundenen größeren Menschlichkeit. Noch immer werden Menschen fertiggemacht, bildlich gesprochen an den Pranger gestellt. Der moderne Schandpfahl ist heute oft das Internet, wo ich in totaler Anonymität über andere Menschen herziehen und sie beschimpfen kann; anonymer als die Anonymität der mittelalterlichen Menschenmenge. Und standen an den mittelalterlichen Schandpfählen in der Regel Schuldige, kann es im Internet jeden treffen.

Foto: Peter Kane

Die, die früher Mitmenschen entwürdigten, sahen wenigstens, was sie taten, auch wenn sie dafür kein Unrechtsbewusstsein hatten. Das haben viele heute auch nicht, und entschuldigend heißt es: Ich habe doch nur .... Es wäre vielleicht hilfreich, wenn jeder und jede sich – bevor sie einen gehässigen Kommentar postet – vorstellen würde, er oder sie stände an einem solchen Schandpfahl und fauliges Gemüse fliege ihm oder ihr um die Ohren ...

Foto: KNA-Bild

Der Weg ist das Ziel. Diese Lebensweise, die dem chinesischen Philosophen Konfuzius zugeschrieben wird, ist sprichwörtlich geworden, wird immer wieder in den unterschiedlichsten Kontexten zitiert. Ich als Christ kann diesen Satz so nicht unterschreiben. Christen haben in ihrem Leben ein klares Ziel: Unser Leben ist ein Heimweg zu Gott. Was christliche Überzeugung und chinesische Weisheit gemeinsam haben, ist die hohe Wertschätzung für die Bewegung. Das Gehen verändert das Denken, das Fühlen, vieles wird auf einmal als leichter empfunden. Der Mensch – und das gilt eben auch für den gläubigen Menschen – ist nicht für den Stillstand geschaffen.
Vielleicht finden sich auch deshalb Pilgerwege sehr früh in der Kirchengeschichte. Zunächst die Wallfahrten ins Heilige Land auf den Spuren Jesu. Dann Pilgerwege zu den Gräbern der Apostel, nach Rom oder nach Santiago de Compostela. Heute gibt es Pilgerwege in jeder Region, kürzere oder längere, für sehr unterschiedliche Bedürfnisse und Möglichkeiten. Das Ziel ist immer die Begegnung mit sich selbst und mit Gott, da spielt es keine Rolle, ob das Ziel fünf oder 500 Kilometer entfernt ist.
Der Weg auf dem Bild führt bis zum Horizont und darüber hinaus – eine Strecke von wenigen Kilometern nur. Denn für die eigene Horizonterweiterung ist nicht die Länge des Weges ausschlaggebend, sondern meine Bereitschaft, mich verändern zu lassen.

12. Inklusive - (Integrative) Ferienfreizeit

die Katholische Kirche in Rastatt, unterstützt von der Bürgerstiftung Rastatt, bietet in diesem Jahr wieder eine Freizeit für alle Kindergartenkinder ab 2 1/2 Jahre und Schulkinder ! (Altersgrenze nach Absprache)

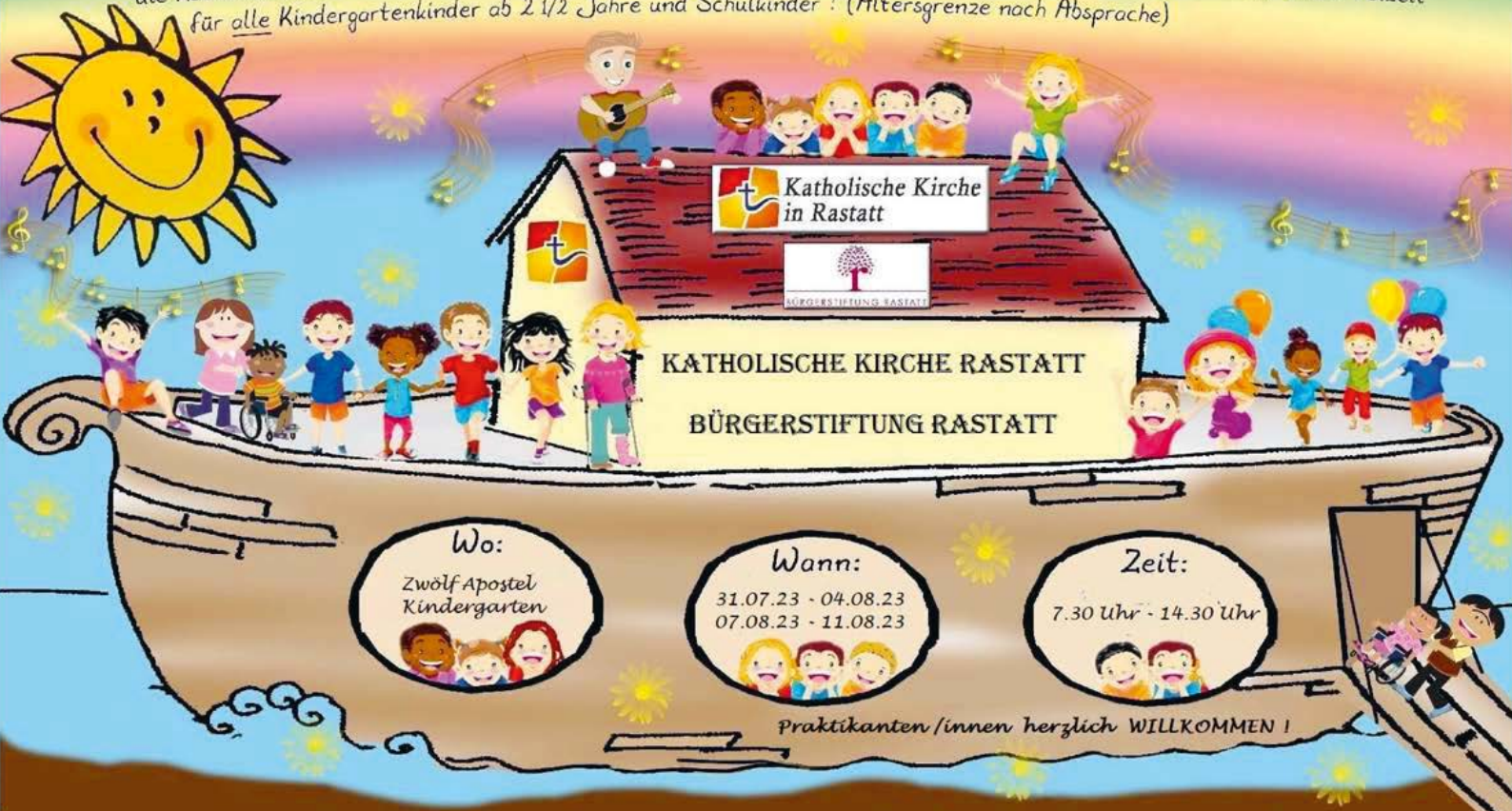

Wichtig: Es ist kein Kindergartenprogramm, sondern eine Freizeit mit viel Spiel, Spaß und Aktionen. Kosten pro Woche 70.- Euro.
Kinder und Jugendliche mit "Handicap" bitte nachfragen.
Anmeldeformulare und Infos: Pfarrbüro Zwölf Apostel, Rastatt 07222/40636180, Petra Möller, 017687923939

Zu guter Letzt …

www.kath-rastatt.de

Klimaneutral
Druckprodukt
ClimatePartner.com/11164-2301-1001

RECYCLED
Papier
FSC
FSC® C106855

300 Jahre
Schlossstraße 5

Veranstaltungen im Jubiläumsjahr 2023

HERZLICH WILLKOMMEN

Grüß Gott! Im Jahr 2023 feiert das Pfarrhaus seinen 300. Geburtstag. Feiern Sie mit und kommen Sie zu den verschiedenen Veranstaltungen. Nähere Infos finden sich immer wieder im Pfarrbrief und in der Tagespresse. Herzlich willkommen! – Ihr Ralf Dickerhof, Pfr.

Die Veranstaltungen im Jubiläumsjahr im Überblick:

Sonntag, 7. Mai – Feier des Patroziniums von St. Alexander

09:30 Uhr **Festgottesdienst** zum Patronatsfest von St. Alexander

10:45 Uhr **Musikalische Matinee** in der Beletage

Mittwoch, 5. Juli

15:30 Uhr **Sommerfest für Seniorinnen und Senioren** im Pfarrhof

Sonntag, 9. Juli

19:00 Uhr **„Wein und Brot und gute Gespräche“: Begegnungsabend für jedermann** im Pfarrhof

Eintritt frei / Spenden erbeten

Sonntag, 16. Juli

14:30 Uhr **Sommerfest der Gehörlosengemeinschaft** im Pfarrhof

Donnerstag, 20. Juli

19:30 Uhr **Sommerfest der Kantorei St. Alexander** im Pfarrhof

Sonntag, 23. Juli

15:00 Uhr **Sommerfest der Ministrantinnen und Ministranten** der Seelsorgeeinheit Rastatt im Pfarrhof

Dienstag, 25. Juli

19:00 Uhr **„Spaziergang zu den Hausheiligen“** m. Dr. Irmgard Stamm beginnend bei der Pagodenburg, - endend in der Beletage / Musikzimmer des Pfarrhauses, - anschließend Umtrunk im Pfarrgarten und Möglichkeiten zum Pfarrhausrundgang

Das Pfarrhaus in der Schlossstraße 5 hat es nicht: einen Hausheiligen an der Fassade. Viele andere Häuser in Rastatt aber schon. Dr. Irmgard Stamm wird uns auf ihrem Spaziergang durch die Innenstadt auf diese oft übersehenen Kunstwerke an den Hausfassaden hinweisen. Zum Abschluss werden wir dann in der Beletage des Pfarrhauses entdecken, dass dort die Hausheilige der alten „Blaue Katz“ Zuflucht gefunden hat. Die Veranstaltung findet statt in Kooperation mit „Historischer Verein Rastatt e.V. 1982“.

Donnerstag, 27. Juli

18:00 Uhr **„Sommernachtstraum“ der Frauengemeinschaften** Rastatts im Pfarrgarten

Sonntag, 30. Juli

09:30 Uhr **Freiluftgottesdienst** im Pfarrgarten, anschl. Begegnung mit Speis und Trank, - Möglichkeit zur Pfarrhausführung

Samstag, 19. August

19:00 Uhr **Serenadenkonzert mit „La Rosée“** im Pfarrgarten, - ein Abend mit Chansons und wunderbarer Musik

Eintritt frei / Spenden für unsere Jugendarbeit erbeten / Getränkeverkauf / wer mag: Decke/Klappstuhl mitbringen

Sonntag, 3. September – Feier des Kirchweihfestes von St. Alexander

10:30 Uhr **Festgottesdienst,** anschl. **Pfarrfest** im Pfarrgarten

Sonntag, 24. September

18:00 Uhr **„Und Wein, der das Herz des Menschen erfreut“** (Ps 104) - Weinprobe mit Leopold Schätzle im Pfarrhof

Anmeldung unter Tel. 40 63 61 10 / Unkostenbeitrag: 20 Euro pro Person für alle Weine und Imbiss (am Abend zu entrichten) – Schlechtwettervariante: Gemeindehaus in der Murgstraße 3

Leopold Schätzle sen. gehört zur Familie des früheren Rastatter Stadtpfarrers Emil Schätzle, der von 1940 bis 1959 in der Schlossstraße 5 wohnte. Leopold Schätzle hat am Kaiserstuhl ein renommiertes Weingut aufgebaut. Seine hervorragenden Weine, verbunden mit seinem großen Wissen und seinem Humor machen seine Weinproben zu einem unvergesslichen Erlebnis.

Sonntag, 22. Oktober

19:30 Uhr **Serenadenkonzert mit Robert Seb. Bauer und Freunden** in der Beletage

Freitag, 27. Oktober

19:00 Uhr **„Mord im Pfarrhaus“ - Krimiabend mit Brigitte Wagner** mit Texten von Agatha Christie, auch in Mundart übersetzt, verbunden mit Musik von Matthias Heck am Klavier

Anmeldung unter Tel. 40 63 61 10 / Unkostenbeitrag: 10 Euro pro Person (am Abend zu entrichten) / Getränkeverkauf in Pause

Freitag, 17. November

19.00 Uhr **„Die Schlossstraße 5 und ihre Bewohner“** – Vortragsabend mit Stadtarchivar Oliver Fieg

Sonntag, 3. Dezember

19:30 Uhr **Adventlicher Musikabend** mit Jürgen Ochs, Klavier und Gisela Krug, Flöte in der Beletage